

地番	337-1, 337-22~337-38	地積測量図	①/4
土地の所在	阿南市見能林町青木		

求積表

地番 ① 337-1				
NO	X _n	Y _n	X _n · (Y _{n+1} - Y _{n-1})	距離
1K	99820.864	108080.437	275006.480320	0.95
S3	99821.673	108079.935	-356163.729264	3.12
S4	99821.055	108076.869	-1314443.652240	12.43
S7	99813.806	108066.767	-957513.840958	0.87
28K	99813.097	108067.276	1039353.779061	12.19
27K	99820.207	108077.180	1313733.744327	3.32
合計			-27.218754	
合計面積			13.6093770	
地積			13.60	m ²

地番 ② 337-22				
NO	X _n	Y _n	X _n · (Y _{n+1} - Y _{n-1})	距離
19K	99761.074	108091.559	806767.805438	11.10
18K	99770.514	108085.711	-1972961.914350	16.38
22K	99761.881	108071.784	-806774.331647	11.09
K7	99752.449	108077.624	1972604.678975	16.38
合計			-363.761584	
合計面積			181.8807920	
地積			181.88	m ²

地番 ③ 337-23				
NO	X _n	Y _n	X _n · (Y _{n+1} - Y _{n-1})	距離
22K	99761.881	108071.784	1972791.196775	16.38
18K	99770.514	108085.711	806544.835176	11.09
17K	99779.947	108079.868	-1973148.451925	16.38
23K	99771.324	108065.936	-806551.383216	11.10
合計			-363.803190	
合計面積			181.9015950	
地積			181.90	m ²

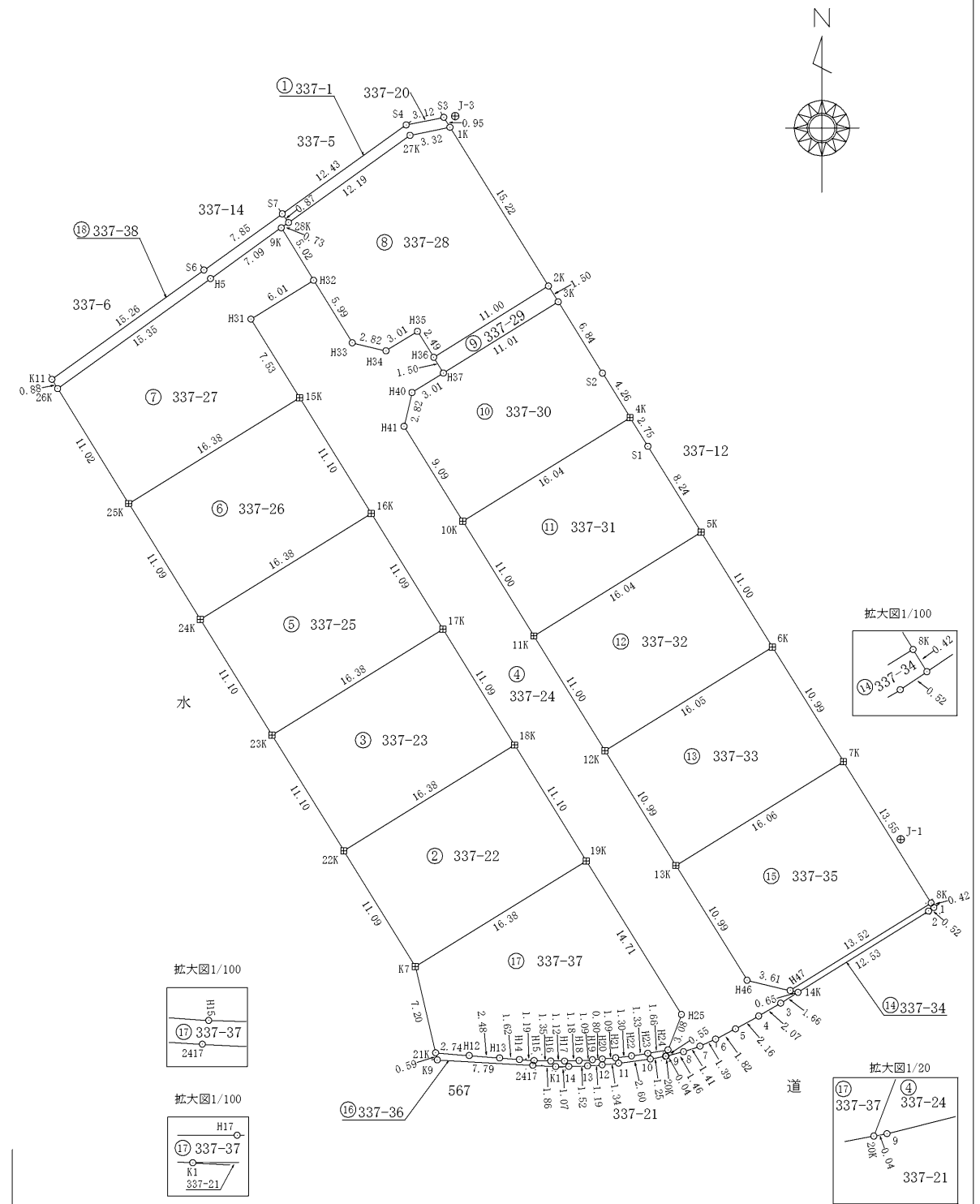
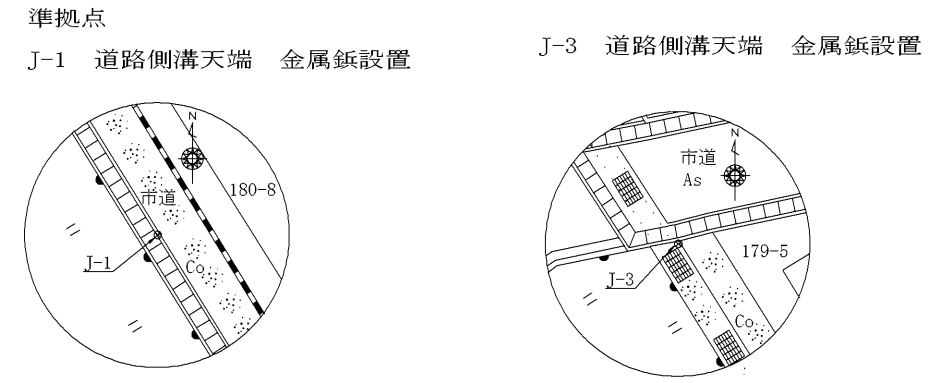

作成者	海部郡美波町西河内字木谷野7-1 土地家屋調査士 木村 博美 (令和 2 年 5 月 8 日作成)
-----	---

申請人	松栄不動産有限会社 取締役 近藤 浩之	縮尺	1 / 500
-----	------------------------	----	---------

地番	337-1, 337-22~337-38	地積測量図	2/4
土地の所在	阿南市見能林町青木		

地番	④ 337-24			
NO	Xn	Yn	Xn · (Yn+1 - Yn-1)	距離
H37	99800.832	108079.901	177246.277632	1.50
H36	99802.117	108079.114	-211181.279572	2.49
H35	99804.230	108077.785	-388338.258930	3.01
H34	99802.642	108075.223	-530251.436946	2.82
H33	99803.295	108072.472	-589338.456975	5.99
H32	99808.393	108069.318	-824816.559752	6.01
H31	99805.227	108064.208	-113977.569234	7.53
15K	99798.821	108068.176	979525.428115	11.10
16K	99789.383	108074.023	1166737.466036	11.09
17K	99779.947	108079.868	1166228.020536	11.09
18K	99770.514	108085.711	1166417.079174	11.10
19K	99761.074	108091.559	1356551.084252	14.71
H25	99748.563	108099.309	663427.692513	3.08
H24	99745.676	108098.210	-129370.141772	0.55
20K	99745.156	108098.012	-15460.499180	0.04
9	99745.164	108098.055	146326.155588	1.46
8	99745.521	108099.479	275995.856607	1.41
7	99745.977	108100.822	260835.729855	1.39
6	99746.551	108102.094	288766.265145	1.82
5	99747.386	108103.717	350412.567018	2.16
4	99748.433	108105.607	367473.227172	2.07
3	99749.480	108107.401	320096.081320	1.66
14K	99750.361	108108.816	77306.529775	0.65
H47	99750.513	108108.176	-414862.383567	3.61
H46	99751.351	108104.657	-928685.077810	10.99
13K	99760.699	108098.866	-1155528.176517	10.99
12K	99770.049	108093.074	-1156035.557763	11.00
11K	99779.404	108087.279	-1156243.733552	11.00
10K	99788.755	108081.486	-1056164.182920	9.09
H41	99796.489	108076.695	-413955.836372	2.82
H40	99799.244	108077.338	319956.376264	3.01
合計			-907.313860	
合計面積			453.6569300	
地積			453.65	m ²

地番	⑤ 337-25			
NO	Xn	Yn	Xn · (Yn+1 - Yn-1)	距離
23K	99771.324	108065.936	1973077.703424	16.38
17K	99779.947	108079.868	806920.431389	11.09
16K	99789.383	108074.023	-1973434.838208	16.38
24K	99780.763	108060.092	-806927.030381	11.10
合計			-363.733776	
合計面積			181.8668880	
地積			181.86	m ²

地番	⑥ 337-26			
NO	Xn	Yn	Xn · (Yn+1 - Yn-1)	距離
24K	99780.763	108060.092	1972865.246036	16.38
16K	99789.383	108074.023	806697.372172	11.10
15K	99798.821	108068.176	-1973222.288812	16.38
25K	99790.195	108054.251	-806703.936380	11.09
合計			-363.606984	
合計面積			181.8034920	
地積			181.80	m ²

地番	⑦ 337-27			
NO	Xn	Yn	Xn · (Yn+1 - Yn-1)	距離
15K	99798.821	108068.176	993696.860697	7.53
H31	99805.227	108064.208	113977.569234	6.01
H32	99808.393	108069.318	246925.964282	5.02
9K	99812.671	108066.682	-838725.874413	7.09
H5	99808.531	108060.915	-1820008.562785	15.35
26K	99799.568	108048.447	-665064.321152	11.02
25K	99790.195	108054.251	1968760.757155	16.38
合計			-437.606982	
合計面積			218.8034910	
地積			218.80	m ²

地番	⑧ 337-28			
NO	Xn	Yn	Xn · (Yn+1 - Yn-1)	距離
1K	99820.864	108080.437	-1126678.091968	3.32
27K	99820.207	108077.180	-1313733.744327	12.19
28K	99813.097	108067.276	-1047837.892306	0.73
9K	99812.671	108066.682	203817.474182	5.02
H32	99808.393	108069.318	577890.595470	5.99
H33	99803.295	108072.472	589338.456975	2.82
H34	99802.642	108075.223	530251.436946	3.01
H35	99804.230	108077.785	388338.258930	2.49
H36	99802.117	108079.114	1066086.213794	11.00
2K	99807.923	108088.467	132045.882129	15.22
合計			-481.410175	
合計面積			240.7050875	
地積			240.70	m ²

地番	⑨ 337-29			
NO	Xn	Yn	Xn · (Yn+1 - Yn-1)	距離
2K	99807.923	108088.467	-1012950.610527	11.00
H36	99802.117	108079.114	-854904.934222	1.50
H37	99800.832	108079.901	1012878.643968	11.01
3K	99806.640	108089.263	854943.678240	1.50
合計			-33.222541	
合計面積			16.6112705	
地積			16.61	m ²

作成者	海部郡美波町西河内字木谷野7-1 土地家屋調査士 木村 博美 (令和 2 年 5 月 8 日作成)	申請人	松栄不動産有限会社 取締役 近藤 浩之	縮尺	1 / 1
-----	---	-----	------------------------	----	-------

地番	337-1, 337-22~337-38	地積測量図	3/4
土地の所在	阿南市見能林町青木		

地番 ㊦ 337-30				
NO	Xn	Yn	Xn · (Yn+1 - Yn-1)	距離
4K	99797.200	108095.123	1136191.122000	4.26
S2	99800.825	108092.871	-584832.834500	6.84
3K	99806.640	108089.263	-1294492.120800	11.01
H37	99800.832	108079.901	-1190124.921600	3.01
H40	99799.244	108077.338	-319956.376264	2.82
H41	99796.489	108076.695	413955.836372	9.09
10K	99788.755	108081.486	1838907.177140	16.04
合計			-352.117652	
合計面積			176.0588260	
地積			176.05	m ²

地番 ㊦ 337-34				
NO	Xn	Yn	Xn · (Yn+1 - Yn-1)	距離
1	99757.280	108119.893	20849.271520	0.42
8K	99757.642	108119.668	-1168860.291314	13.52
H47	99750.513	108108.176	-1082492.567076	0.65
14K	99750.361	108108.816	1125483.323163	12.53
2	99756.986	108119.459	1105008.133922	0.52
合計			-12.129785	
合計面積			6.0648925	
地積			6.06	m ²

地番 ㊦ 337-31				
NO	Xn	Yn	Xn · (Yn+1 - Yn-1)	距離
5K	99787.853	108100.924	927727.669341	8.24
S1	99794.862	108096.576	-578909.994462	2.75
4K	99797.200	108095.123	-1505939.748000	16.04
10K	99788.755	108081.486	-782742.994220	11.00
11K	99779.404	108087.279	1939512.054952	16.04
合計			-353.012389	
合計面積			176.5061945	
地積			176.50	m ²

地番 ㊦ 337-35				
NO	Xn	Yn	Xn · (Yn+1 - Yn-1)	距離
8K	99757.642	108119.668	433646.469774	13.55
7K	99769.159	108112.523	-2075398.045518	16.06
13K	99760.699	108098.866	-784717.658334	10.99
H46	99751.351	108104.657	928685.077810	3.61
H47	99750.513	108108.176	1497354.950643	13.52
合計			-429.205625	
合計面積			214.6028125	
地積			214.60	m ²

地番 ㊦ 337-32				
NO	Xn	Yn	Xn · (Yn+1 - Yn-1)	距離
6K	99778.506	108106.724	783261.272100	11.00
5K	99787.853	108100.924	-1940374.801585	16.04
11K	99779.404	108087.279	-783268.321400	11.00
12K	99770.049	108093.074	1940028.602805	16.05
合計			-353.248080	
合計面積			176.6240400	
地積			176.62	m ²

地番 ㊦ 337-36				
NO	Xn	Yn	Xn · (Yn+1 - Yn-1)	距離
20K	99745.156	108098.012	143333.789172	0.55
H24	99745.676	108098.210	-144331.993172	1.66
H23	99745.396	108096.565	-295745.099140	1.33
H22	99745.187	108095.245	-261332.389940	1.30
H21	99745.027	108093.945	-238590.104584	1.09
H20	99744.931	108092.853	-188517.919590	0.80
H19	99744.871	108092.055	-188717.295932	1.09
H18	99744.804	108090.961	-227019.173904	1.18
H17	99744.762	108089.779	-230111.165934	1.12
H16	99744.766	108088.654	-247765.998744	1.35
H15	99744.804	108087.295	-254448.995004	1.19
H14	99744.888	108086.103	-280083.645504	1.62
H13	99745.019	108084.487	-408655.342843	2.48
H12	99745.213	108082.006	-520370.776221	2.74
21K	99745.435	108079.270	-259338.131000	0.59
K9	99744.853	108079.406	790078.980613	7.79
2417	99744.417	108087.191	962533.624050	1.86
K1	99744.313	108089.056	292949.047281	1.07
14	99744.322	108090.128	259335.237200	1.52
13	99744.376	108091.656	271404.447096	1.19
12	99744.460	108092.849	252453.228260	1.34
11	99744.589	108094.187	391397.767236	2.60
10	99744.930	108096.773	381524.357250	1.25
合計			-17.553354	
合計面積			8.7766770	
地積			8.77	m ²

作成者 海部郡美波町西河内字木谷野7-1
土地家屋調査士 木村 博美 (令和 2 年 5 月 8 日作成)

申請人 松栄不動産有限会社
取締役 近藤 浩之 縮尺 1/1

地番	337-1, 337-22~337-38	地積測量図 ④/4
土地の所在	阿南市見能林町青木	

地番 ④ 337-37				
NO	X _n	Y _n	X _n ・(Y _{n+1} -Y _{n-1})	距離
H24	99745.676	108098.210	273702.134944	3.08
H25	99748.563	108099.309	-663427.692513	14.71
19K	99761.074	108091.559	-2163318.889690	16.38
K7	99752.449	108077.624	-1225857.845761	7.20
21K	99745.435	108079.270	437084.496170	2.74
H12	99745.213	108082.006	520370.776221	2.48
H13	99745.019	108084.487	408655.342843	1.62
H14	99744.888	108086.103	280083.645504	1.19
H15	99744.804	108087.295	254448.995004	1.35
H16	99744.766	108088.654	247765.998744	1.12
H17	99744.762	108089.779	230111.165934	1.18
H18	99744.804	108090.961	227019.173904	1.09
H19	99744.871	108092.055	188717.295932	0.80
H20	99744.931	108092.853	188517.919590	1.09
H21	99745.027	108093.945	238590.104584	1.30
H22	99745.187	108095.245	261332.389940	1.33
H23	99745.396	108096.565	295745.099140	1.66
合計			-459.889510	
合計面積			229.9447550	
地積			229.94	m ²

引照点表

境界点	点間距離		境界標の種類
	J-1	J-3	
1K	68.696	1.002	
S3	69.648	0.936	
S4	70.826	4.060	
S7	71.703	16.193	
S6	73.351	24.021	
K11	78.709	39.262	
26K	77.945	39.293	
H5	72.496	23.944	
9K	70.961	16.852	
27K	69.952	4.004	
2K	53.467	15.796	
H32	66.091	17.672	
H33	60.310	20.292	
H34	57.849	19.943	
H35	57.157	17.809	
H36	54.713	19.731	
3K	51.957	17.304	
H37	53.243	20.960	
4K	40.847	28.407	境界プレート
S2	45.114	24.142	
H40	53.985	22.801	
H41	52.659	25.623	
10K	44.125	33.021	境界プレート
5K	29.848	39.404	境界プレート
S1	38.095	31.158	
11K	34.197	42.849	境界プレート
6K	18.851	50.402	境界プレート
12K	25.173	53.142	境界プレート
7K	7.866	61.401	境界プレート
13K	18.446	63.668	境界プレート
8K	5.746	74.953	
H46	16.992	74.329	
H47	15.259	76.311	
15K	60.810	26.224	境界プレート
H31	67.859	23.477	
25K	68.631	41.296	境界プレート
24K	59.848	45.969	境界プレート
16K	50.681	33.102	境界プレート
23K	51.953	52.609	境界プレート
17K	41.061	41.835	境界プレート

境界点	点間距離		境界標の種類
	J-1	J-3	
22K	45.415	60.574	境界プレート
18K	32.403	51.484	境界プレート
19K	25.690	61.631	境界プレート
K7	40.903	69.397	境界プレート
H24	25.580	78.046	
H25	22.872	75.494	
21K	41.717	76.352	
H12	39.345	76.565	
H13	37.236	76.836	
H14	35.890	77.060	
16	35.152	77.215	
H15	34.906	77.234	
H16	33.770	77.397	
H17	32.827	77.522	
H18	31.823	77.625	
H19	30.889	77.709	
H20	30.207	77.768	
H21	29.276	77.850	
H22	28.154	77.921	
H23	27.003	77.971	
20K	26.077	78.509	
9	26.040	78.511	
8	24.761	78.488	
7	23.490	78.376	
6	22.198	78.157	
5	20.491	77.815	
4	18.474	77.398	
3	16.551	77.006	
14K	15.016	76.684	
K9	41.840	76.931	
2417	35.196	77.611	
K1	33.678	77.889	
14	32.783	78.000	
13	31.501	78.143	
12	30.492	78.233	
11	29.354	78.322	
10	27.149	78.469	
1	6.170	75.379	
2	6.266	75.408	
28K	70.841	16.122	

地番 ④ 337-38				
NO	X _n	Y _n	X _n ・(Y _{n+1} -Y _{n-1})	距離
28K	99813.097	108067.276	8484.113245	0.87
S7	99813.806	108066.767	-688316.006176	7.85
S6	99809.227	108060.380	-1874816.519968	15.26
K11	99800.318	108047.983	-1190917.194694	0.88
26K	99799.568	108048.447	1290608.013376	15.35
H5	99808.531	108060.915	1820008.562785	7.09
9K	99812.671	108066.682	634908.400231	0.73
合計			-40.631201	
合計面積			20.3156005	
地積			20.31	m ²

総合計面積	2856.3937025 m ²
-------	-----------------------------

引照点	名称	X座標	Y座標
J-1	J-1	99762.826	108117.189
J-3	J-3	99821.770	108080.866

測量年月日	令和2年 5月 1日
座標系	IV系

作成者	海部郡美波町西河内字木谷野7-1 土地家屋調査士 木村 博美 (令和 2年 5月 8日作成)	申請人	松栄不動産有限会社 取締役 近藤 浩之	縮尺	1 / 1
-----	---	-----	------------------------	----	-------